("Música Circense") (guitarra) (Héctor Magni)

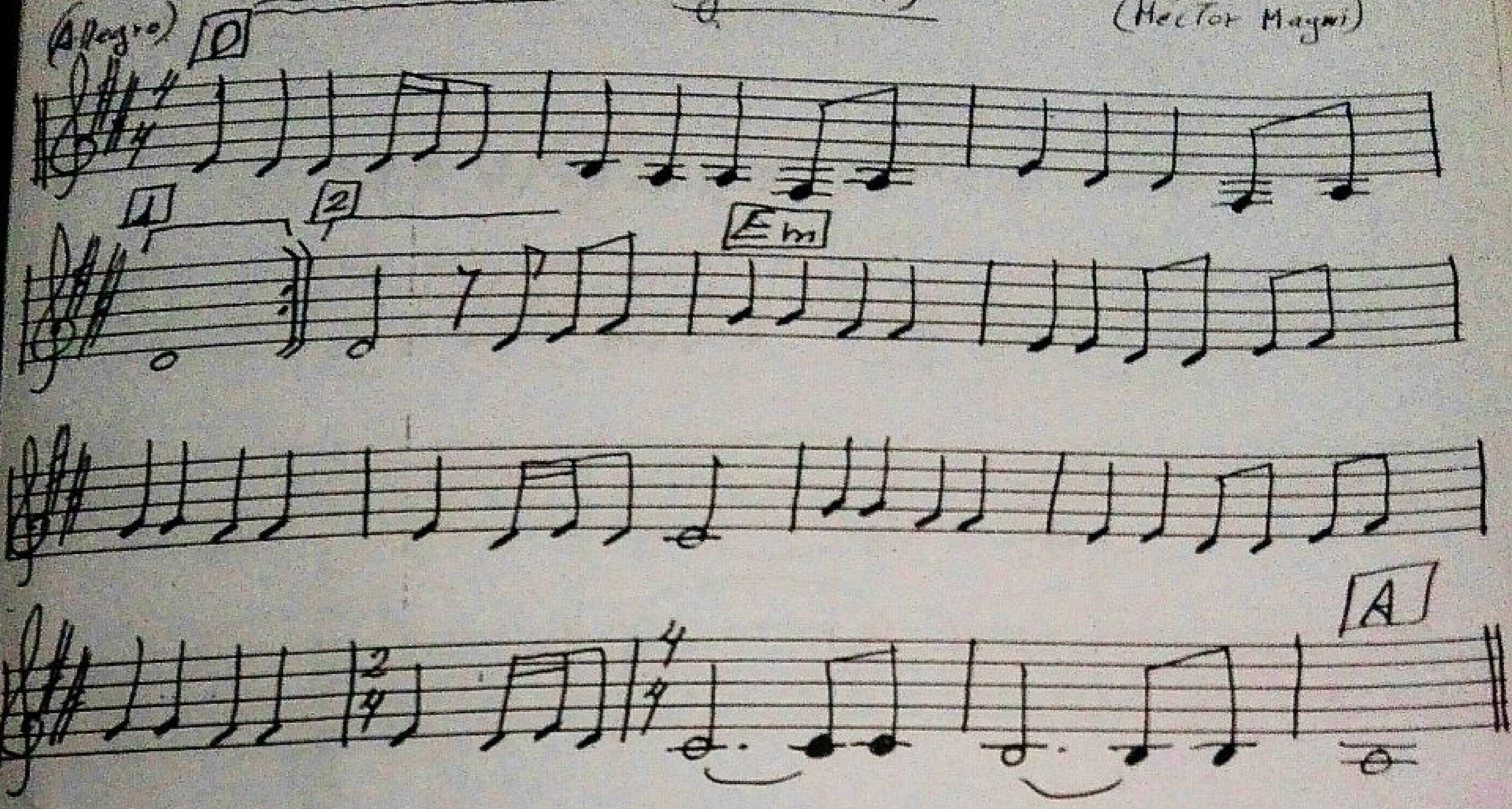

("Les Nuages de Paris" ("Las Nubes de Paris")

(Film-2015)

("Melodía para la Luna enamorada")

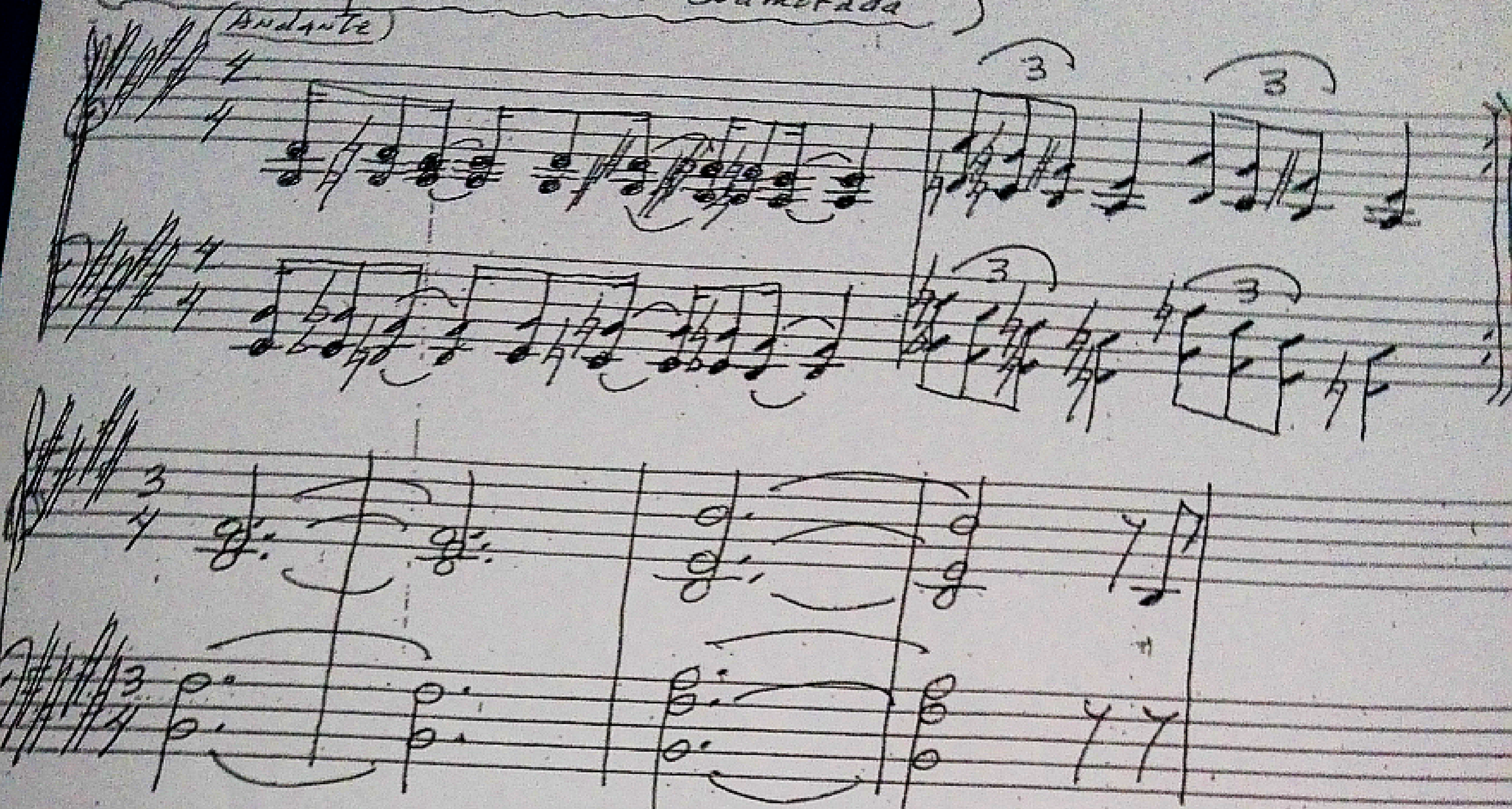

(Del Film = "Les Nuages de Paris" - Las Nubes de París)

(2015)

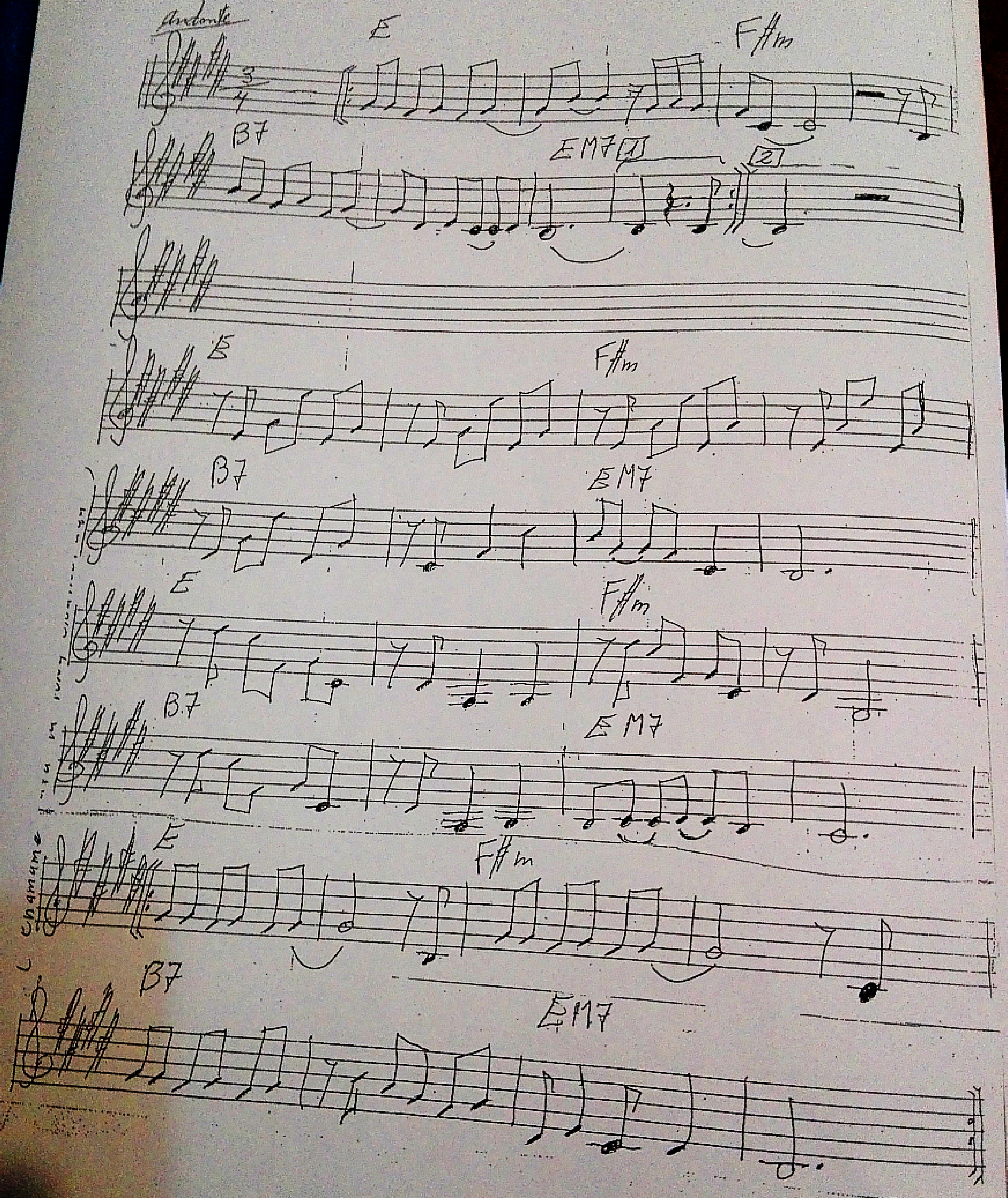
Andante
E
F#m
B7
EM7
1
2
E
F#m
B7
EM7
E
F#m
B7
EM7
E
F#m
B7
EM7

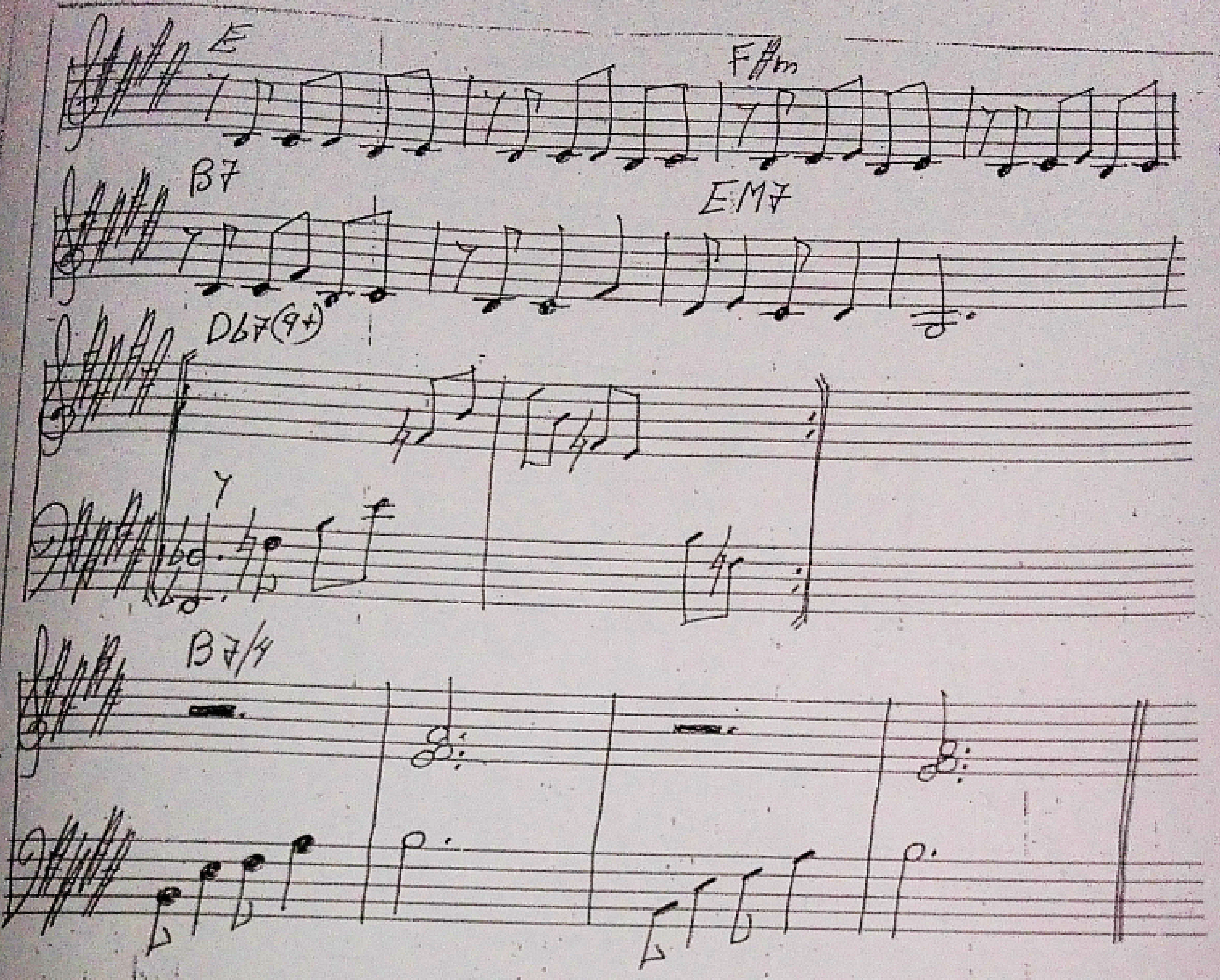

("Melodía para la luna enamorada")

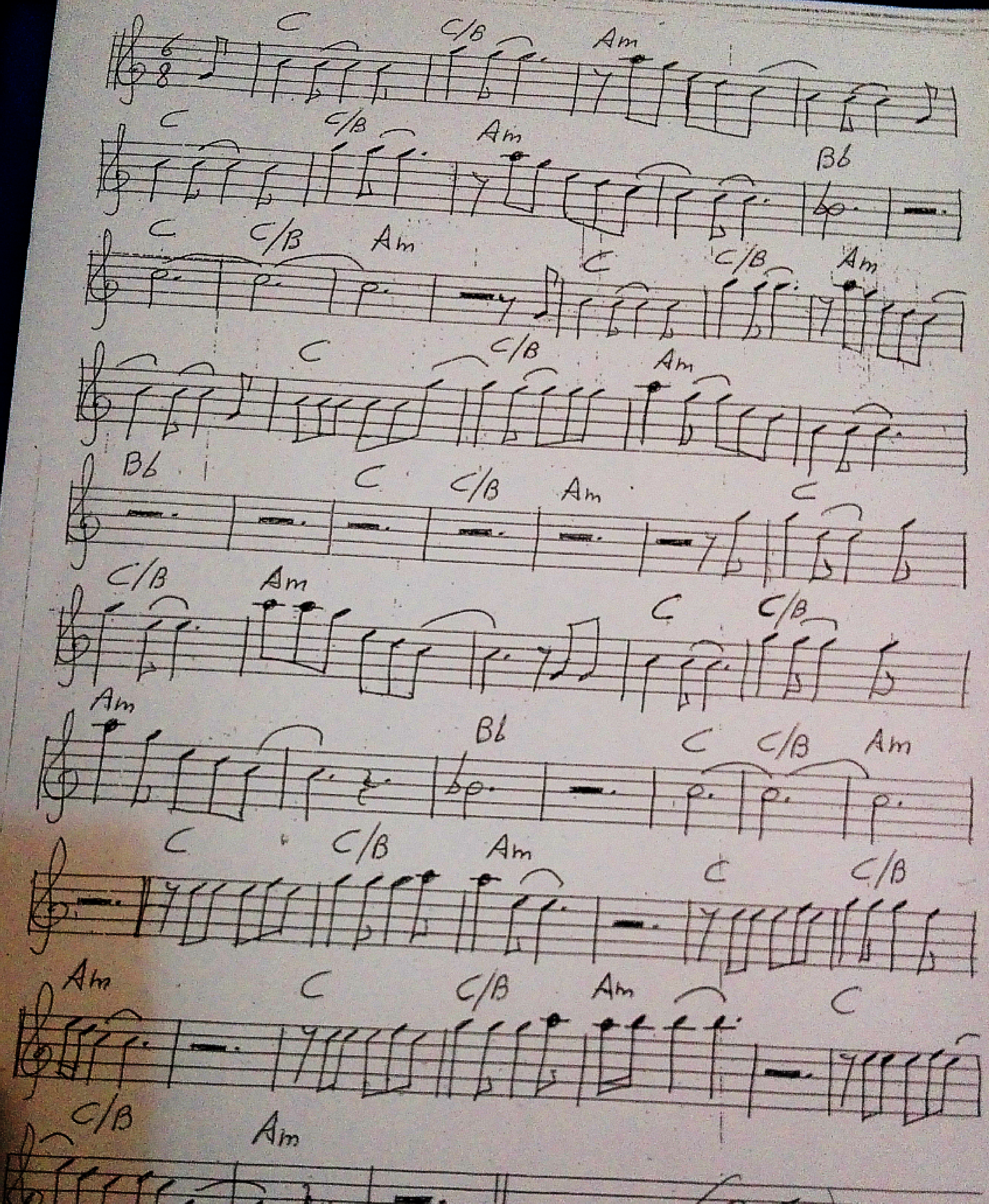

(Canto)

("Canción de Duendes")

(Film - 2015) ("Les Nuages de Paris - Las Nubes de París")

Los duendes, los duendes, viven en la noche,
construyen castillos y muy altas torres...
¡Ah! ... ¡Ah! ...

Los duendes, los duendes, casi ni se escuchan,
ocultan bajo sus alas, los zapatos de la luna.
¡Ah! ... ¡Ah! ...

Los duendes, los duendes, lloran por una flor
se parecen mucho a nuestro corazón.
¡Ah! ... ¡Ah! ...

La la la ra la li ra rai la le ró
la la la ra la li ra roi la le e e
la la la ra la li ra roi la le roe
la la la ra lai la ra li ra le

("Canción de Duendes")

089: Jazz Vals (Tempo: 145)

Allegro ("Vals de la abeja") (Héctor Magni)

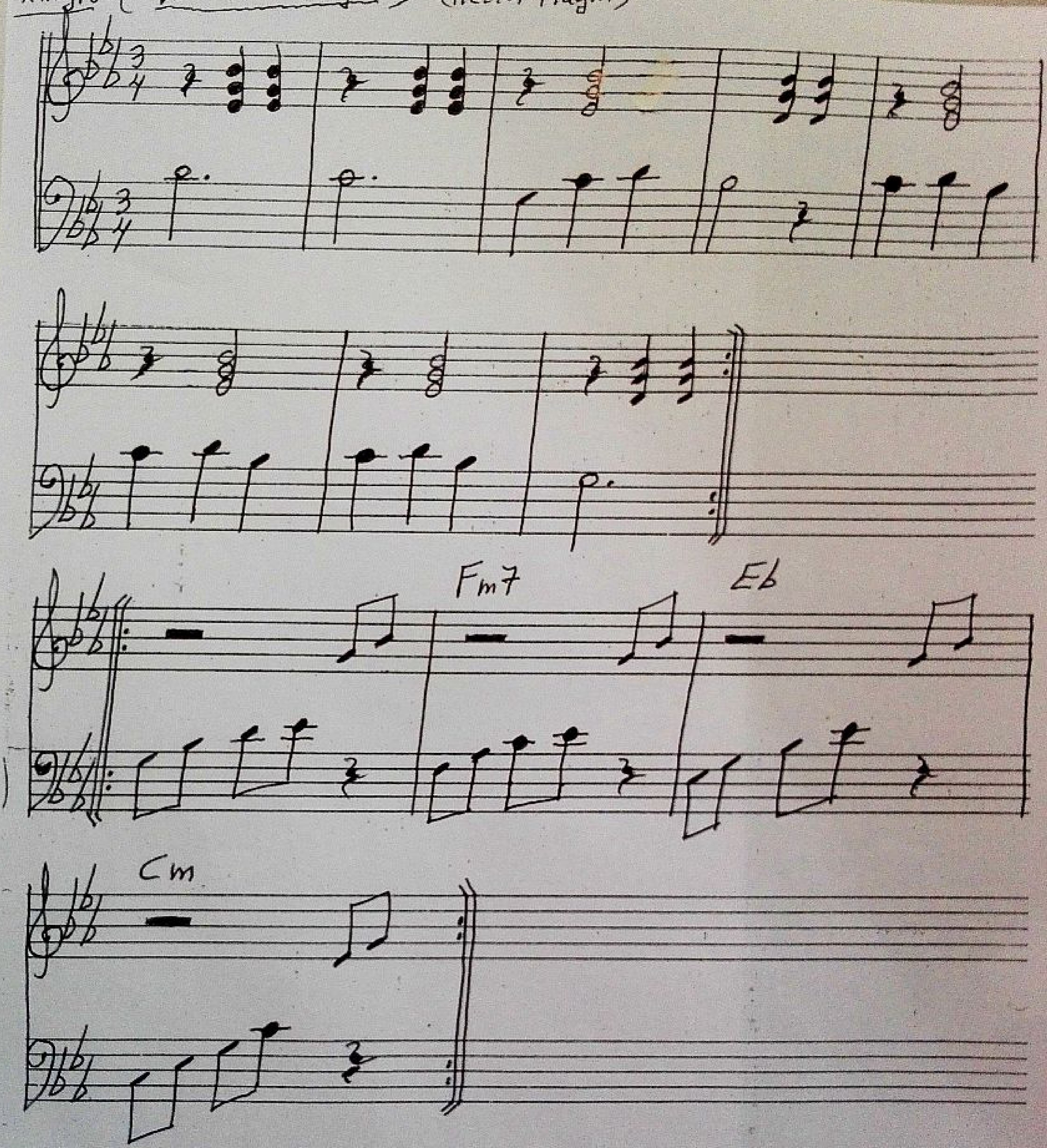

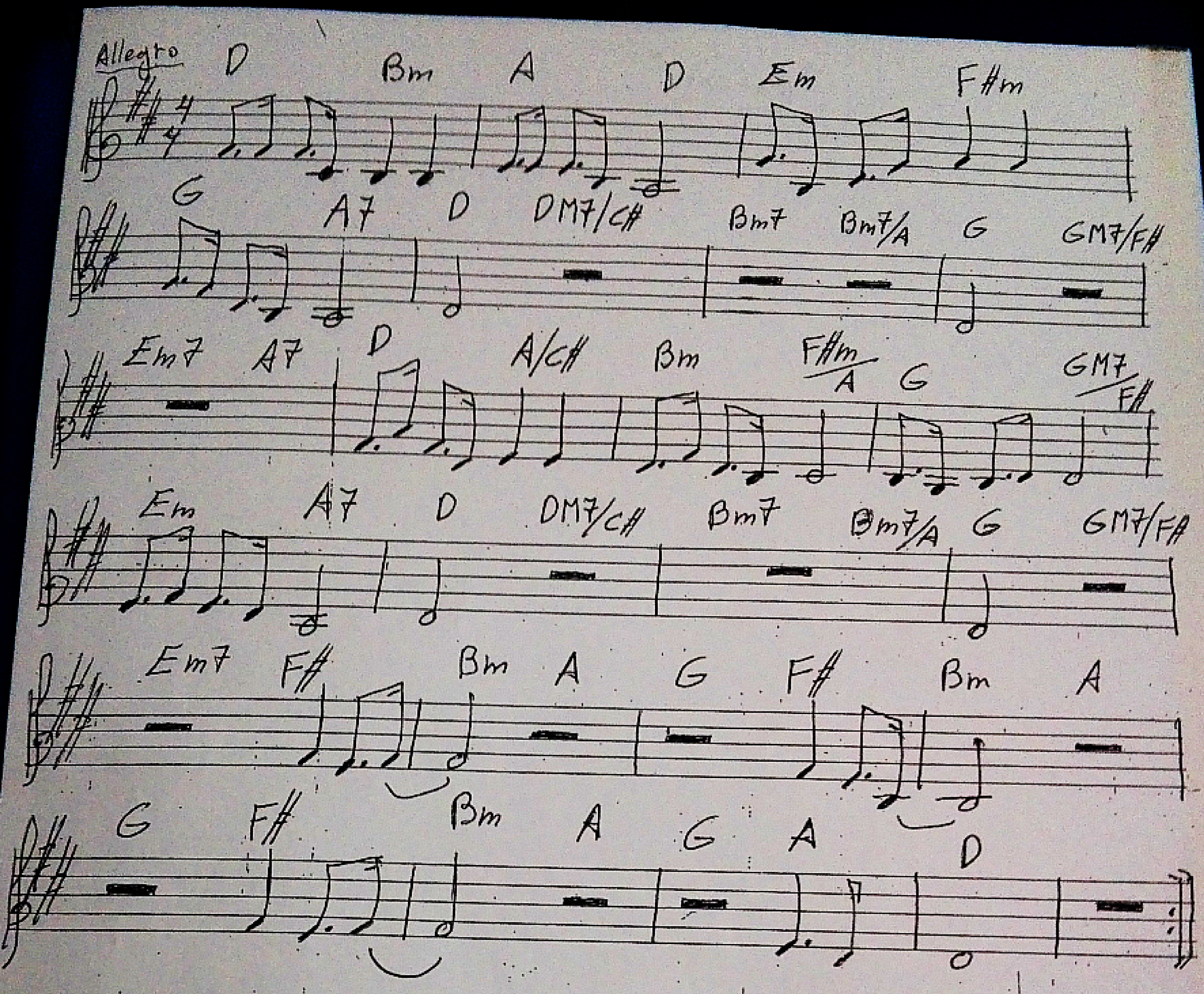

("¡Barcos") (Héctor Magni)

"Les Nuages de Paris" ("Las Nubes de Paris") (Film - 2015)

Barcos

Parten ya los barcos
mástiles y velas
los conduce el viento
y la luz del sol.
Desde esta tierra ¡Uh.....! ¡Uh.....!
hacia un nuevo mundo
junto a la esperanza
viaja el corazón. ¡Uh....! ¡Uh.....!
A la mar, a la mar
a la mar, a la mar.

Bajo este cielo
frágiles estrellas
iluminan todo
horizonte azul. ¡Uh.....! ¡Uh....!
Algún viejo mapa
les señala el rumbo
cuando ~~las~~ sirenas
llaman con su voz. ¡Uh.....! ¡Uh....!
A la mar, a la mar
a la mar, a la mar.

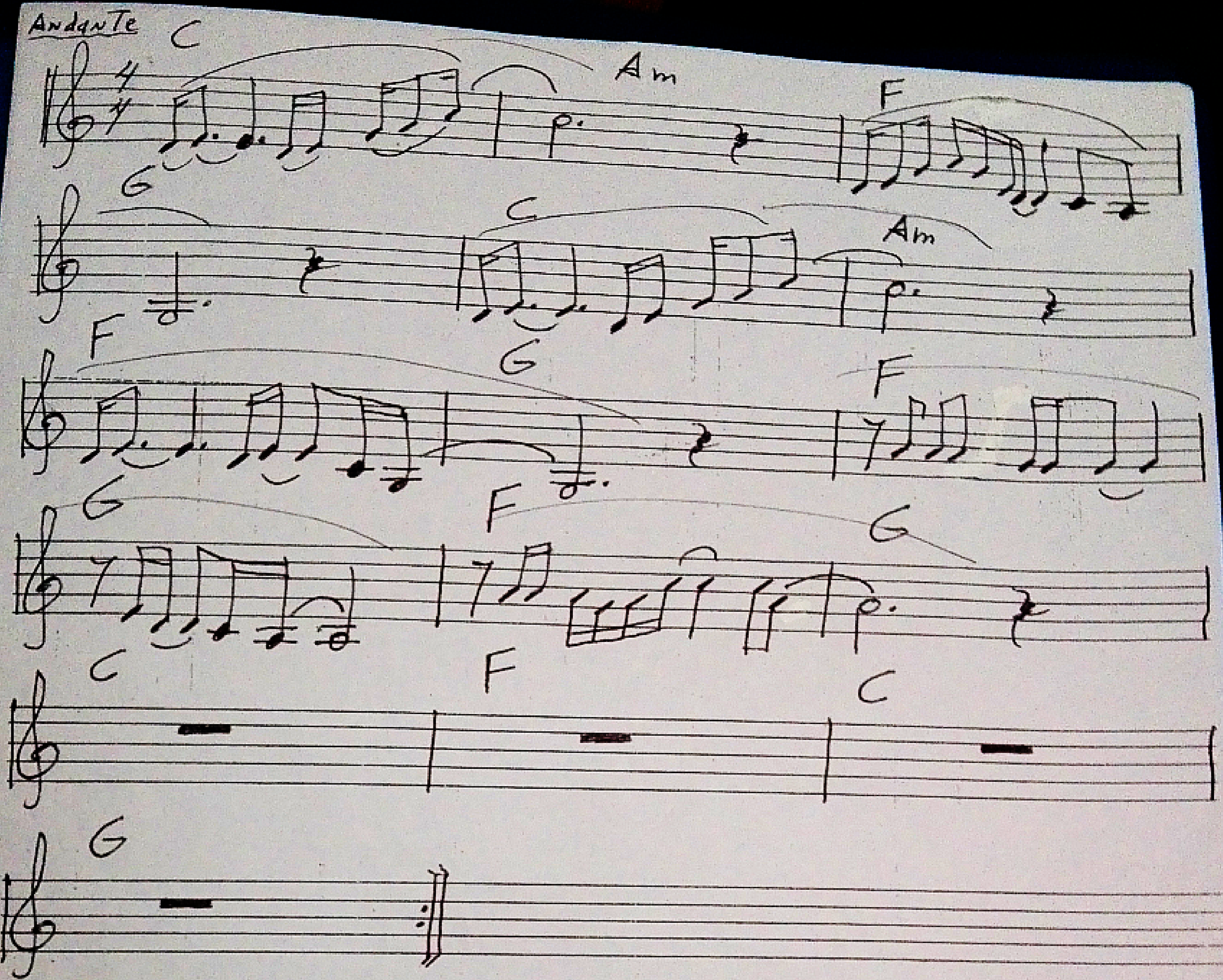

("guitarras hablan de sueños") (Héctor Magni)

"Les Nuages de Paris" ("Las Nubes de París") (Film-2015)

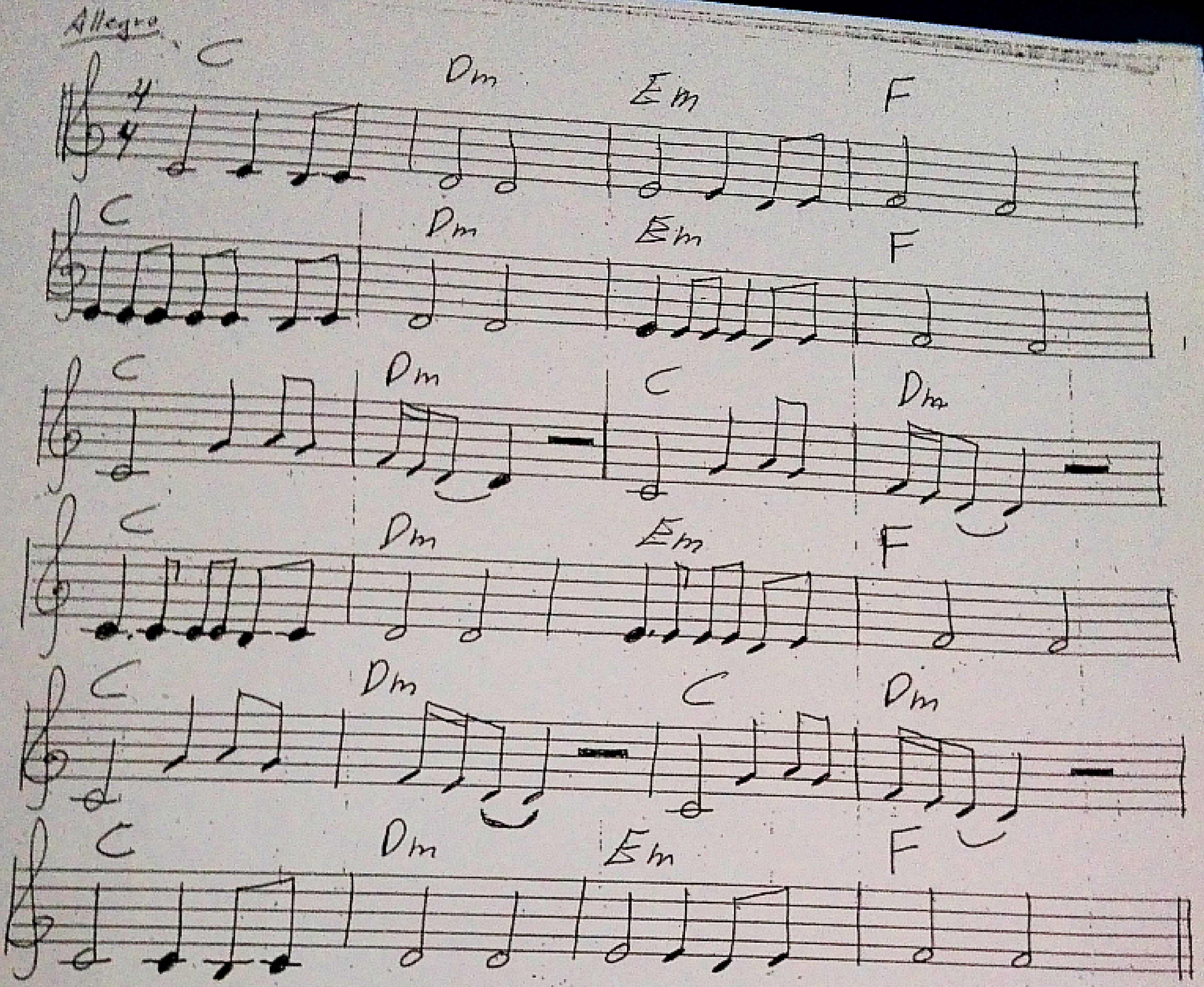

("Canción sobre las Marionetas y Los Hombres")

(Del Film - "Les Nuages de Paris" (Las Nubes de París))

(2015)

Cuando avanza la noche y la función culmina
los marionetas y los hombres, bajo la luna dormitan.
Todos cambian sus vestidos, antes de que llegue el día.
Ríen, lloran, silenciosos
siempre bailan con la vida.

Todos cambian sus vestidos, antes de que llegue el día.
Las marionetas y los hombres,
siempre cambian con la vida.

("Canción sobre los marionetas y los hombres")